

Miechów 06.05.2015r.

Znak: BA.6743.363.2015

POTWIERDZENIE przyjęcia zgłoszenia

Na podstawie art.29 ust.2 pkt 1 oraz pkt 4, art.30 ust.1 pkt 2, art.30 ust.2 oraz art.81 ust.1 pkt 2 ustawy z dnia 7 lipca 1994r. – prawo budowlane (j.t. Dz. U. z 2013r. poz. 1409 z późn. zm.) po

rozpatrzeniu zgłoszenia dokonanego przez :

inwestora: Gmina Gołcza z siedzibą: Gołcza 80, 32-075 Gołcza w sprawie zamiaru remontu oraz docieplenia budynku remizy OSP Żarnowica (w zakresie określonym w opisie robót do zgłoszenia), na działce o nr ewidencyjnym 36 w Żarnowicy, gmina Gołcza i sprawdzeniu przedłożonych dokumentów w zakresie wynikającym z art. 30 ust. 2 ustawy - Prawo budowlane Starostwo Powiatowe w Miechowie

nie wnosi sprzeciwu

do wykonania w/w robót oraz

potwierdza przyjęcie zgłoszenia

UZASADNIENIE

Zgodnie z art. 30 ust.1 pkt 2 obowiązującej ustawy Prawo budowlane na wykonanie w/w robót wymagane jest zgłoszenie, w związku z czym odstąpiono od udzielania pozwolenia.

Niniejsze potwierdzenie upoważnia do przystąpienia do wykonywania robót budowlanych z dniem jego otrzymania.

POUCZENIE

Zgodnie z art.30 ust.5 prawa budowlanego do wykonywania robót budowlanych objętych zgłoszeniem można przystąpić nie później niż po upływie 2 lat od określonego w zgłoszeniu terminu ich rozpoczęcia.

Otrzymują:

- 1.Gmina Gołcza
Gołcza 80
32-075 Gołcza
- 2.A/a

Z up. STAROSTY
mgr inż. Wojciech Gajowicz
Naczelnik Wydziału
Budownictwa i Architektury

**Opis zakresu i sposobu wykonywania robót budowlanych objętych zgłoszeniem
wraz z niezbędnymi szkicami i rysunkami obrazującymi zamierzenie**

Inwestor:

Gmina Gołcza
Gołcza 80; 32-075 Gołcza

Rodzaj obiektu lub robót budowlanych:

Roboty budowlane przy budynku remizy OSP Żarnowica

Adres zamierzenia inwestycyjnego:

dz. nr ewid. 36 w Żarnowicy

**STAROSTWO POWIATOWE
W MIFCHOWIE
Wydział Budownictwa
i Architektury**

Załącznik nr 1/1
do decyzji ZP. 81.8743.363.2015
z dnia 06.05.2015r.
zawiera
kolejno ponumerowanych

Opis zakresu i sposobu wykonania robót budowlanych objętych zgłoszeniem:

1. Remont pokrycia dachowego (265,00 m²):

- rozbiórka istniejącego pokrycia dachowego z płyt falistych azbestowo-cementowych,
- wymiana uszkodzonych elementów więźby dachowej, łąt i kontrłąt,
- wymiana obróbek blacharskich i orynnowania,
- wykonanie pokrycia dachowego z blachodachówki wraz z robotami towarzyszącymi,
- remont instalacji odgromowej,
- remont kominów,

Kształt oraz wymiary połaci dachowej nie ulegną zmianie.

2. Remont pomieszczeń na parterze (74,00 m²):

- wymiana drzwi wewnętrznych,
- wykonanie tynków wewnętrznych,
- roboty malarskie i okładzinowe,
- wykonanie podłogi na gruncie wykończonej posadzką z płytek gress,

3. Opaska wokół budynku (23,00 m²): ~~RENOWT~~

- utwardzenie terenu kostką brukową betonową,
- montaż obrzeży betonowych.

4. Docieplenie stropu (168,00 m²):

- wykonanie izolacji z płyt z wełny mineralnej gr. 20 cm,
- wykonanie izolacji z folii polietylenowej.

Grubość izolacji termicznej (20 cm) dobrano na podstawie obliczeń współczynnika przenikania ciepła U_e , który po wykonaniu ocieplenia osiągnie wartości poniżej 0,20 W/(m²*K).

5. Termomodernizacja ścian zewnętrznych (352,00 m², wys. budynku 6,9 m):

Do wykonania termomodernizacji ścian przewidziano bezspoinowy system ocieplenia ścian zewnętrznych budynków. Polega on na mocowaniu izolacji termicznej z płyt styropianowych do zewnętrznej powierzchni ścian i wykonaniu na niej warstwy zbrojonej i wyprawy tynkarskiej. Grubość izolacji termicznej (5-10cm) dobrano indywidualnie dla każdej ściany budynku, na podstawie obliczeń współczynnika przenikania ciepła U_e , który po wykonaniu ocieplenia osiągnie wartości poniżej 0,25 W/(m²*K).

6. Wymiana stolarki okiennej i drzwiowej:

- wymiana okien drewnianych na okna PCV wraz z robotami towarzyszącymi,
- wymiana drzwi wejściowych drewnianych na stalowe/drewniane/aluminiowe/PCV.

Szkie i rysunki obrazujące zamierzenie:

Projekt zagospodarowania działki, skala 1:1000

Gołcza, dnia 20.04.2015 r.

GMINA GOŁCZA Urząd Gminy
32-075 GOŁCZA, tel. 12 38 86 00
NIP: 682-00-01 721 REGON 351555921

WÓJT GMINY
mgr Lesław Blacha

GMINA GOŁCZA URZĄD GMINY
32-075 GOŁCZA, tel. 12 38 86 003
NIP: 682-00-04-721 REGON 351555921

WOJEWÓDZTWO
mgr Lesław Blacha

Mapa niniejsza nie przedstawia
przebiegu granic wództw
mapy ewidencyjnej gruntów...

WOJEWÓDZTWO: małopolskie
POWIAT: miechowski
Gmina: GOŁCZA
Obręb: ŻARNOWICA
Pierwotny Nr: WYDRUK
Skala: 1: 1000

Posiadać się zgodność niniejszej kopii 7 treści: metrumu państwowego zasobu geodezyjnego i kartograficznego	STAROSTA MIECHOWSKI
Wzrost prowadzący państwowy zasob i kartograficzny	MAPA WYBARDOWA
Nazwa materiału zasobu	P. 1208. 20. 14. 2
Identyfikator ewidencyjny materiału zasobu	M. 03. 10. 15. 1
Wzrost wyłączenia kopii	ZIP STAROSTA
Wzrost, nazwiska i podpis osoby odpowiedzialnej organ	KWIJ JANIUK

STAROSTWO POWIATOWE
w MIECHOWIE
Wydział Budownictwa
i Architektury

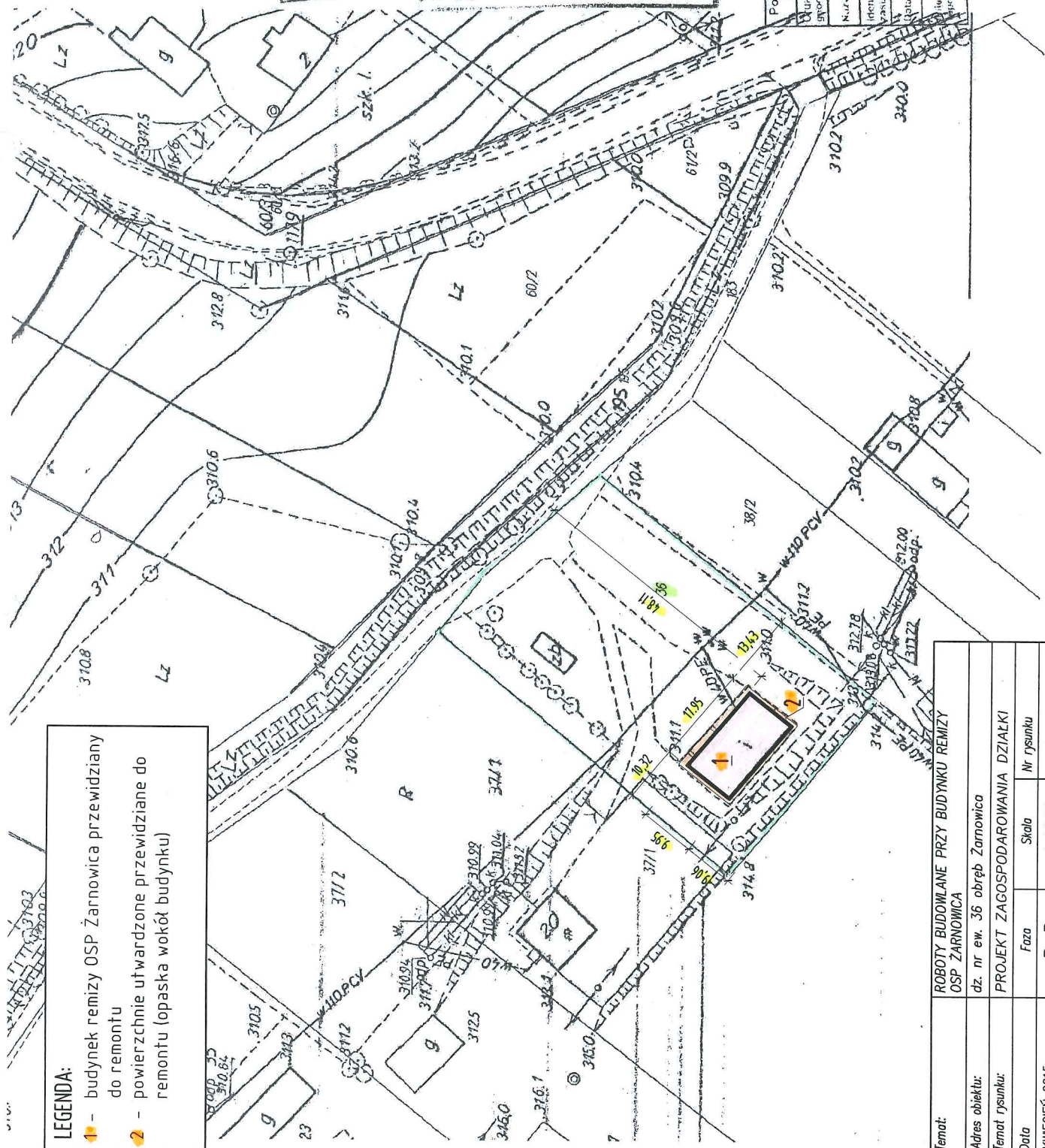

LEGENDA:

- 1 - budynek remizy OSP Żarnowica przewidziany do remontu
- 2 - powierzchnie utwardzone przewidziane do remontu (opaska wokół budynku)

Temat:	ROBOTY BUDOWLANE PRZY BUDYNKU REMIZY OSP ŻARNOWICA		
Adres obiektu:	dz. nr ew. 36 obręb Żarnowica		
Temat rysunku:	PROJEKT ZAGOSPODAROWANIA DZIAŁKI		
Data:	Faza	Skala	Nr rysunku
KWIECIEŃ 2015 r.	P. B.	1: 1000	01/A4