

PLAN SYTUACYJNY ARKUSZ 1 SKALA: 1:2000

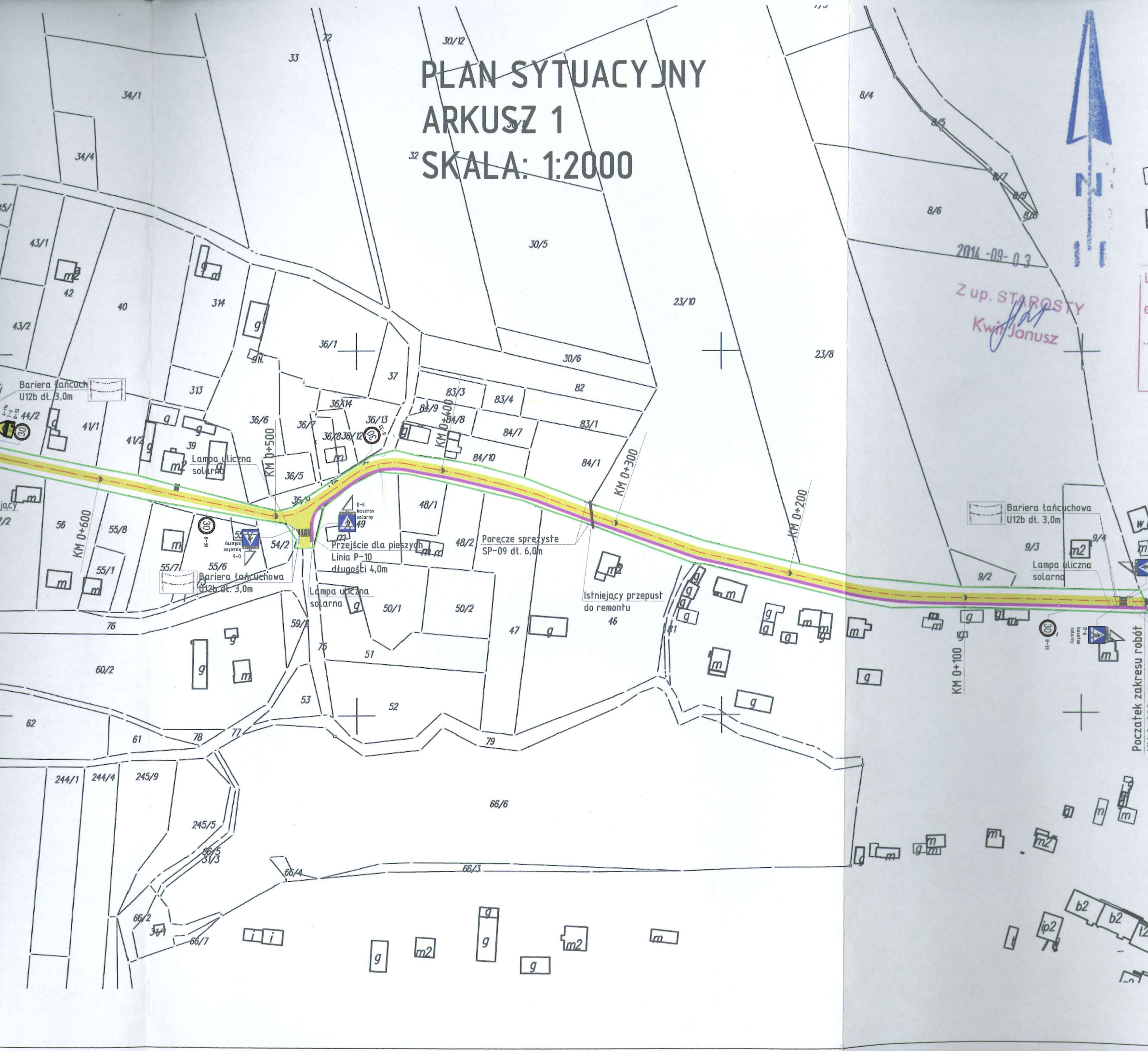

STAROSTWO POWIATOWE
w MIECHOWIE
Wzrost Budownictwa i Architektury

WOJEWÓDZTWO: małopolskie
POWIAT: miechowski

Gmina: GOŁCZA

Obiekt: WIELKANOC

Pierwotny Nr: _____

Skala: 1: 2000

Dokument niniejszy jest wrysem z mapy
ewidencyjnej wydany dla
do celów inwest
(nazwa jednostki)
nie przeznaczony do dokonania wpisu
w księdze wieczystej

Z up. STAROSTY
Kwint Janusz

ZARZĄD DRÓG POWIATOWYCH
32-200 Miechów, ul. Warszawska 11
tel. 383-18-27, 383-07-42
Uzgadnia przedłożoną
dokumentację projektową:

ZASTĘPCA KIEROWNIKA
SEKCJI DRÓG I MOSTÓW
Grzegorz Sobczyk
mgr inż. Grzegorz Sobczyk

| | | | | |
|---|---|--------------------------------|---------------------------------------|---|
| Nazwa i adres obiektu bud. | PRZEBUDOWA DRÓGI POWIATOWEJ, K1153 POREBA GÓRNA - BUDZYŃ - GOŁCZA na dz. nr ewid. 74, 75, 76, 169 - obr. Wielkanoc, 233, 230, 226/1 - obr. Chobódka, 391 - obr. Buk, 38/1, 435/2 - obr. Hołstek, gm. Gołcza | | | |
| | Investor: | Gmina Gołcza, 32-015 Gołcza 80 | Projektant: | mgr inż. Tomasz Lenart |
| Nazwa rysunku | PLAN SYTUACYJNY - ARKUSZ 1 | Altera projektu: | mgr inż. Tomasz Lenart | Data: 09.2014 Stadium: P.B. Skala: 1:2000 Nr rys.: 2 |
| Zespół proj. | inż. Bartosz Ludomirski Upr. 143/2002 | Projektant: | inż. Bartosz Ludomirski Upr. 143/2002 | |
| Operował: | inż. Monika Turak | Operował: | mgr inż. Tomasz Lenart | |
| <p>PRACOWNIA PROJEKTOWA Architektoniczno - Konstruktcyjna inż. BARTOSZ LUDOMIRSKI 31-472 Kraków, al. Szymanowa 303 k.11/102a tel./fax: 012 649 07-59</p> <p>Skala rysunku: 1:2000 Wzrost Budownictwa i Architektury przebieg ulicy i prawa autorskie Bartosz Ludomirski wzrost budownictwa i architektury i odpowiedzialność za projekt mgr inż. Bartosz Ludomirski</p> | | | | |



WOJEWÓDZTWO: **mazowieckie**
 POWIAT: **miechowski**
 Gmina: GOLCZA
 Obręb: CHOBĘDZA
 Pierworys Nr _____
 Skala: 1: 2000

Dokument niniejszy jest wrysem z mapy
 ewidencyjnej wydany dla
do celów inwest
 (nazwa jednostki)
 nie przeznaczony do dokonania wpisu
 w księdze wieczystej

STAROSTWO POWIATOWE
 w MIECHOWIE
 WYDZIAŁ GEODEZJI, KARTOGRAFII,
 KATASTRU I NIERUCHOMOŚCI

2014-09-03

Z up. STAROSTY
Kwit Janusz



93/4
PLAN SYTUACYJNY
ARKUSZ 2
SKALA: 1:2000

STAROSTWO POWIATOWE
 w MIECHOWIE
 Wydział Budownictwa
 i Architektury

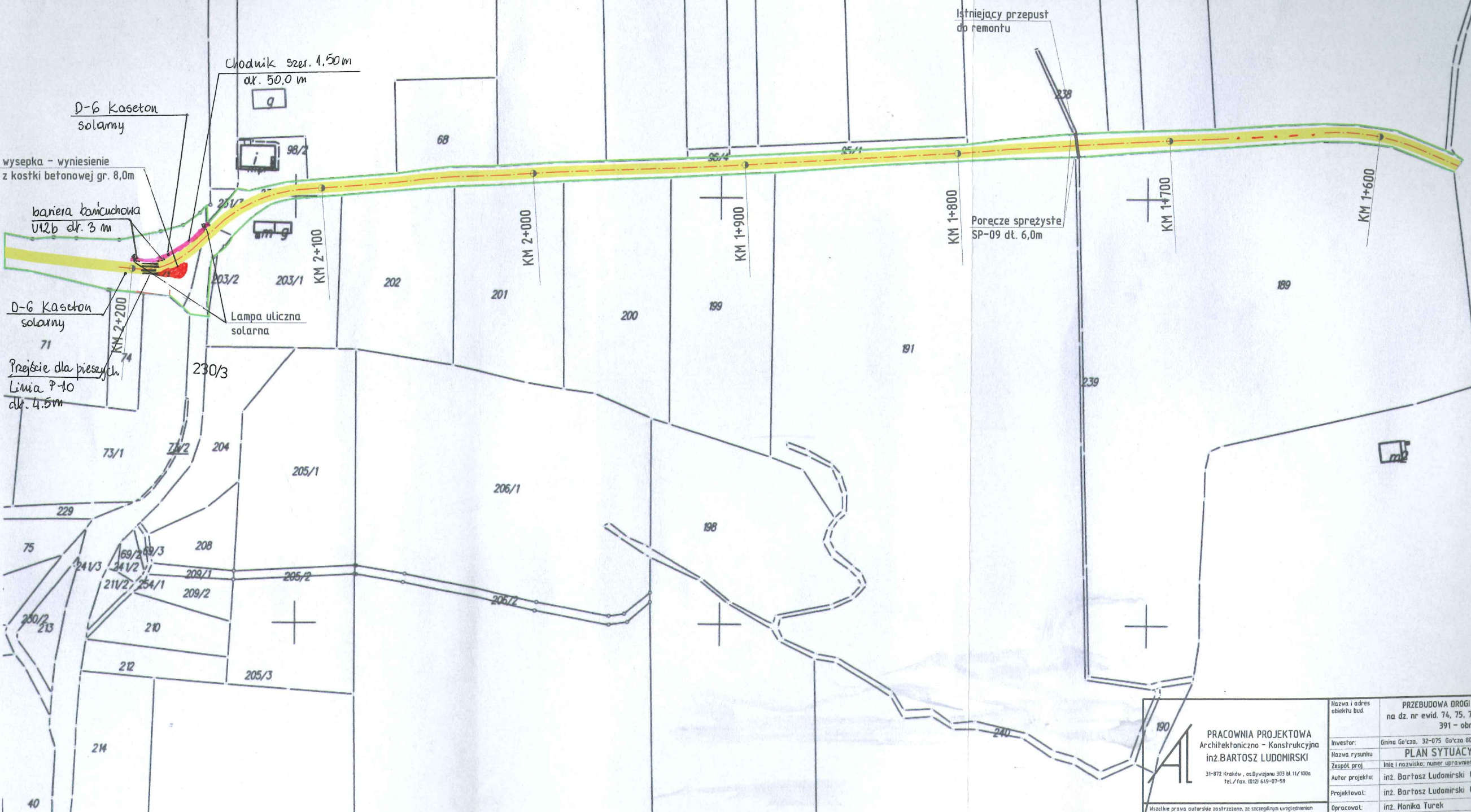

ZARZĄD DRÓG POWIATOWYCH
 32-200 Miechów, ul. Warszawska 11
 tel. 383-18-27, 383-07-42
 Uzgadnia przedłożoną
 dokumentację projektową:

ZASTĘPCA KIEROWNIKA
 SEKCJI DRÓG I MOSTÓW
[Signature]
 mgr inż. **Włodzisław Sobczyk**

PRACOWNIA PROJEKTOWA
 Architektoniczno - Konstrukcyjna
 inż. **BARTOSZ LUDOMIRSKI**
 31-812 Kraków, os. Dąbrowski 393 bl. 11/100a
 tel./fax. 0121 649-07-59

| | | | |
|----------------------------|---|--------------------|--------------|
| Nazwa i adres obiektu bud. | PRZEBUDOWA DRÓGI POWIATOWEJ K1153 POREBA GÓRNA - BUDZYŃ - GOLCZA na dz. nr ewid. 74, 75, 76, 169 - obr. Wielkanoc; 233, 230/3, 226/1 - obr. Chobędza; 391 - obr. Buk; 38/1, 435/2 - obr. Mostek, gm. Golcza | | |
| Investor: | Gmina Golcza, 32-075 Golcza 60 | | |
| Nazwa rysunku | PLAN SYTUACYJNY - ARKUSZ 2 | | |
| Zespół proj. | Inię i nazwisko; numer uprawnień | Podpis | Data |
| Autor projektu: | inż. Bartosz Ludomirski Upr. 143/2002 | <i>[Signature]</i> | 09.2014r |
| Projektował: | inż. Bartosz Ludomirski Upr. 143/2002 | | Stadium P.B. |
| Opracował: | inż. Monika Turek | | Skala 1:2000 |
| Upracował: | mgr inż. Tomasz Lenart | | Nr rys. 3 |

Wszelkie prawa autorskie zastrzeżone. Za szczegółowych uwagach odnośnie przepisów i ustawa o prawie autorskim i prawach pokrewnych, powołane i rozpowszechnianie materiału jest zgodne z zgodą Pracowni Projektowej, inż. Bartosz Ludomirski.

PLAN SYTUACYJNY ARKUSZ 3 SKALA: 1:2000

STAROSTWO POWIATOWE
w MIECHOWIE
WYDZIAŁ GEODEZJI, KARTOGRAFII,
KATASTRU I NIERUCHOMOŚCI
STAROSTWO POWIATOWE
w MIECHOWIE
Wydział Budownictwa
i Architektury

Dokument niniejszy jest wyrysem z mapy
ewidencyjnej wydany dla
do celów inwest
(nazwa jednostki)
nie przeznaczony do dokonania wpisu
w księdze wieczystej

WOJEWÓDZTWO: małopolskie
POWIAT: miechowski
Gmina: GOLCZA
Obręb: CHOBĘDZA
Pierworys Nr _____
Skala: 1: 2000

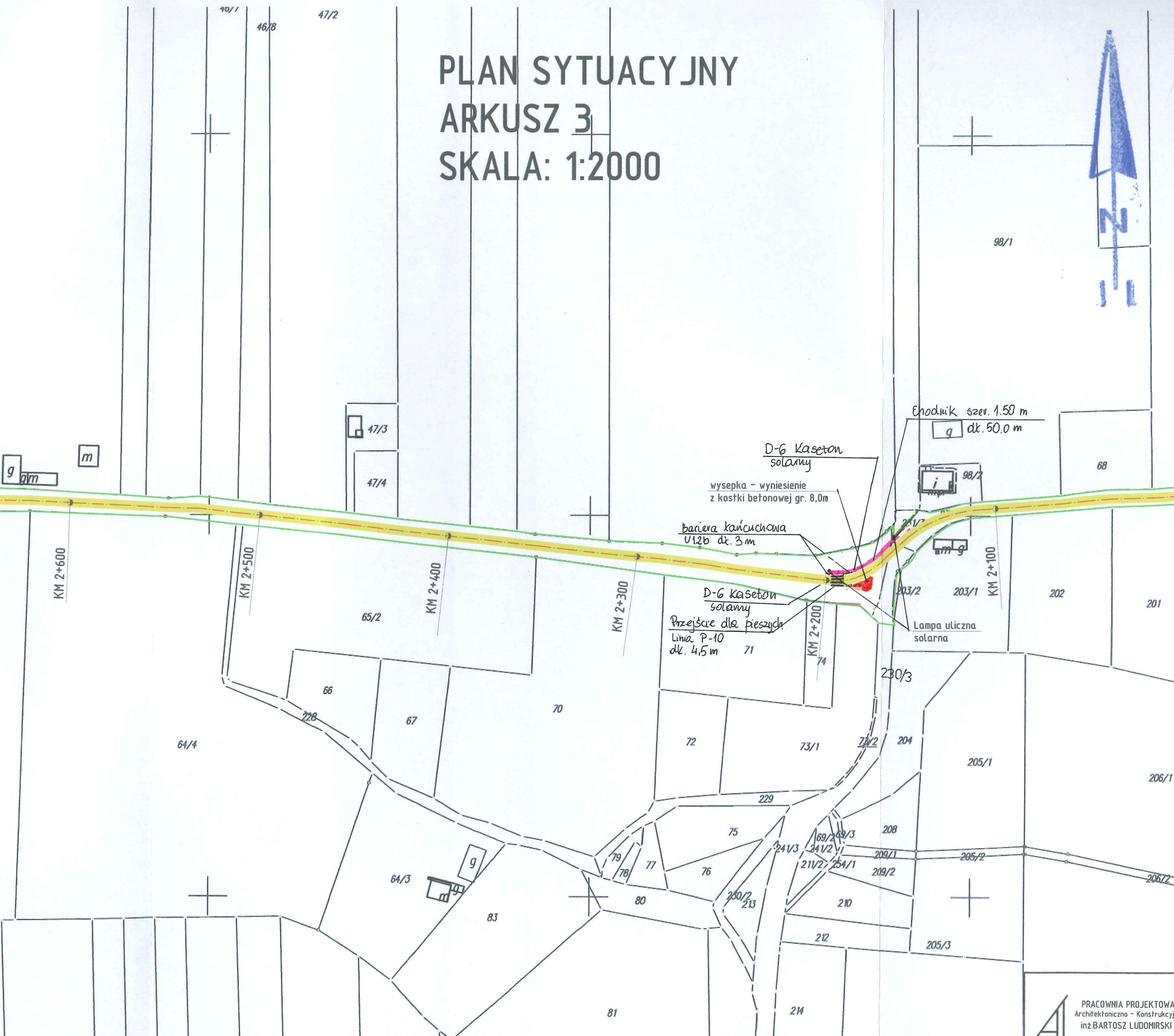

2014-09-03

Z up. STAROSTY
Kwiecjan Janusz

ZARZĄD DRÓG POWIATOWYCH
32-200 Miechów, ul. Warszawska 11
tel. 383-18-27, 383-07-42
Uzgodnia przedłożoną
dokumentację projektową:

ZASTĘPCA KIEROWNIKA
SEKCJI DRÓG I MOSTÓW
mgr inż. Włodzisław Sobczyk

| | | | | | | |
|---|---------------------------------------|---|--|---------|----------|------|
| PRACOWNIA PROJEKTOWA Architektoniczno - Konstrukcyjna inż. BARTOSZ LUDOMIRSKI 31-812 Kraków, al. Dąbrowskiego 393 tel. 11/100a tel./fax. 0121 649-91-59 | Nazwa i adres obiektu bud. | PRZEBUDOWA DRÓGI POWIATOWEJ K1153 POREBA GÓRNA - BUDZYŃ - GOLCZA na dz. nr evid. 74, 75, 76, 169 - obr. Wielkanoc; 233, 230/3, 226/1 - obr. Chobędza; 391 - obr. Buk; 38/1, 435/2 - obr. Mostek, gm. Golcza | | | | |
| | Investor: | Gmina Gołcza, 32-075 Gołcza 80 | | | | |
| Nazwa rysunku | PLAN SYTUACYJNY - ARKUSZ 3 | | | Data | 09.2014r | |
| Zespół proj. | Imię i nazwisko; numer uprawnień | Podpis: | | | Stadium | P.B. |
| Autor projektu: | inż. Bartosz Ludomirski Upr. 143/2002 | | | Skala | 1:2000 | |
| Projektował: | inż. Bartosz Ludomirski Upr. 143/2002 | | | Nr rys. | 4 | |
| Opracował: | inż. Monika Turek | | | | | |
| Opracował: | mgr inż. Tomasz Lenart | | | | | |



PLAN SYTUACYJNY
ARKUSZ 4
SKALA: 1:2000

WOJEWÓDZTWO: *śląskie*
 POWIAT: *miechowski*
 Gmina: *GOLCZA*
 Ubranie: *BUK*
 Pierworys Nr: _____
 Skala: 1: *2000*

STAROSTWO POWIATOWE
 w MIECHOWIE
 WYDZIAŁ GEODEZJI, KARTOGRAFII,
 KATASTRU I NIERUCHOMOŚĆ

Dokument niniejszy jest wrysem z mapy
 ewidencyjnej wydany dla
do celów inwest
 (nazwa jednostki)
 nie przeznaczony do dokonania wpisu
 w księdze wieczystej

2014-09-03
 Z up. STAROSTY
Kwit Janusz

ZARZĄD DRÓG POWIATOWYCH
 32-200 Miechów, ul. Warszawska 11
 tel. 383-18-27, 383-07-42
 Uzgodniona przedłożoną
 dokumentację projektową:
 ZASTĘPCA KIEROWNIKA
 SEKCJI DRÓG I MOSTÓW
mgr inż. Grzegorz Sobczyk

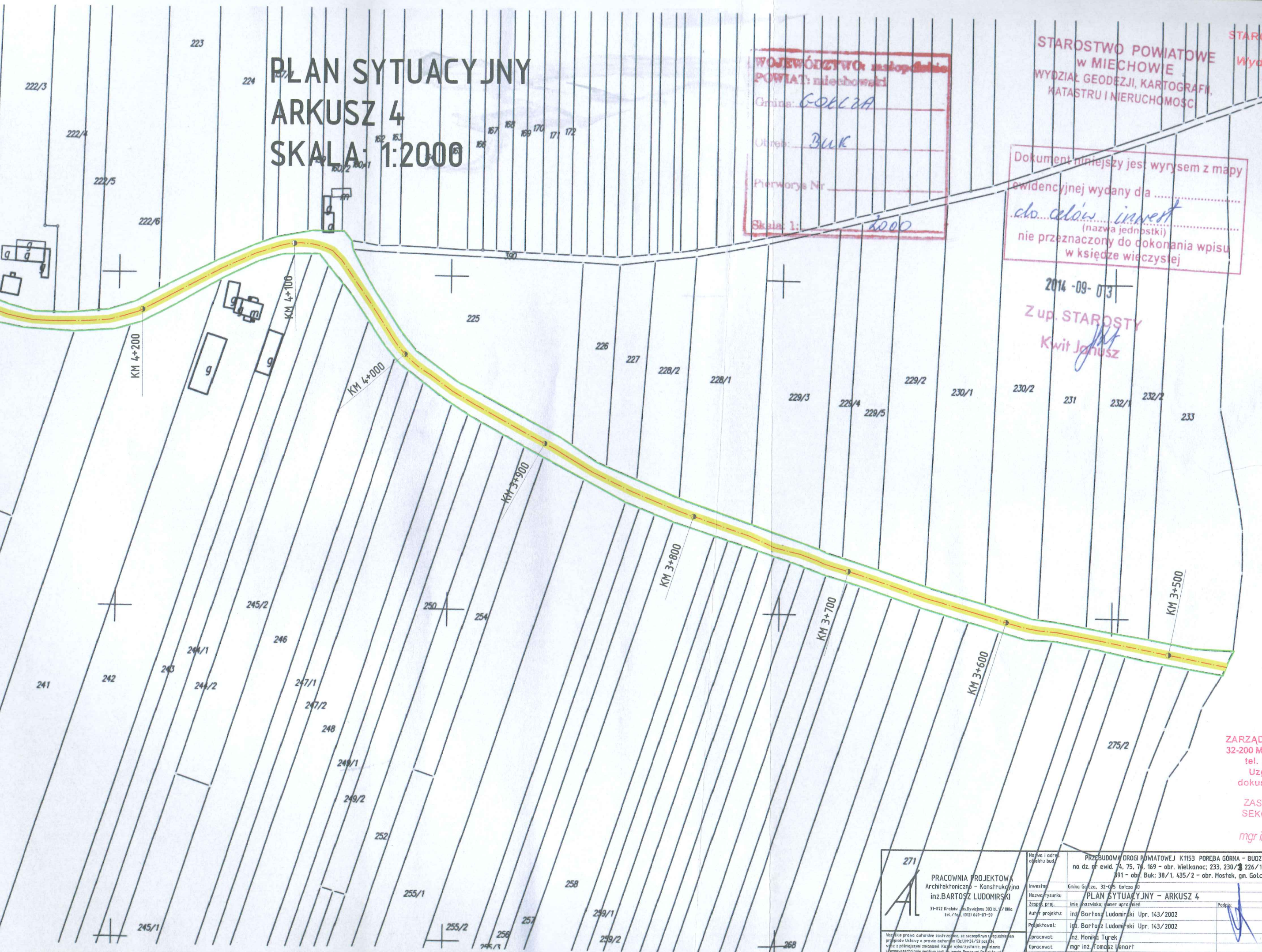

| | | | | |
|---|--|--|----------------|--|
| 271 AL PRACOWNIA PROJEKTOWA Architektoniczna - Konstrukcyjna inż. BARTOSZ LUDOMIRSKI 31-872 Kraków, ul. Dywizjona 363 bl. 1/100a tel./fax. 0121 649-01-59 | PRZEBUDOWA DRUGI POWIATOWEJ K1153 POREBA GÓRNA - BUDZYŃ - GOLCZA na dz. nr ewid. 74, 75, 76, 169 - obr. Wielkaniec; 233, 230/3, 226/1 - obr. Chobedza; 291 - obr. Buk; 38/1, 435/2 - obr. Mostek, gm. Golcza | | Data: 09.2014r | |
| | PLAN SYTUACYJNY - ARKUSZ 4 | | Stadium: P.B. | |
| Investor: Gmina Golcza, 32-015 Golcza 10 | Zespół proj.: inż. Ludomirski, numer uprawnień | | Skala: 1:2000 | |
| Autor projektu: inż. Bartosz Ludomirski Upr. 143/2002 | Projektował: inż. Bartosz Ludomirski Upr. 143/2002 | | Nr rys.: 5 | |
| Opracował: inż. Monika Turak | Opracował: mgr inż. Tomasz Venart | | | |

SYTUACYJNY
 SZ 5
 A: 1:2000

STAROSTWO POWIATOWE
 W MIECHOWIE
 WYDZIAŁ GEODEZJI, KARTOGRAFII,
 KATASTRU I NIERUCHOMOŚCI

STAROSTWO POWIATOWE
 W MIECHOWIE
 Wydział Budownictwa
 i Architektury

VOJEWÓDZTWO: małopolskie
 POWIAT: miechowski
 Gmina: GOLCZA
 Obręb: 361K
 Pierworys Nr _____
 Skala: 1: 2000

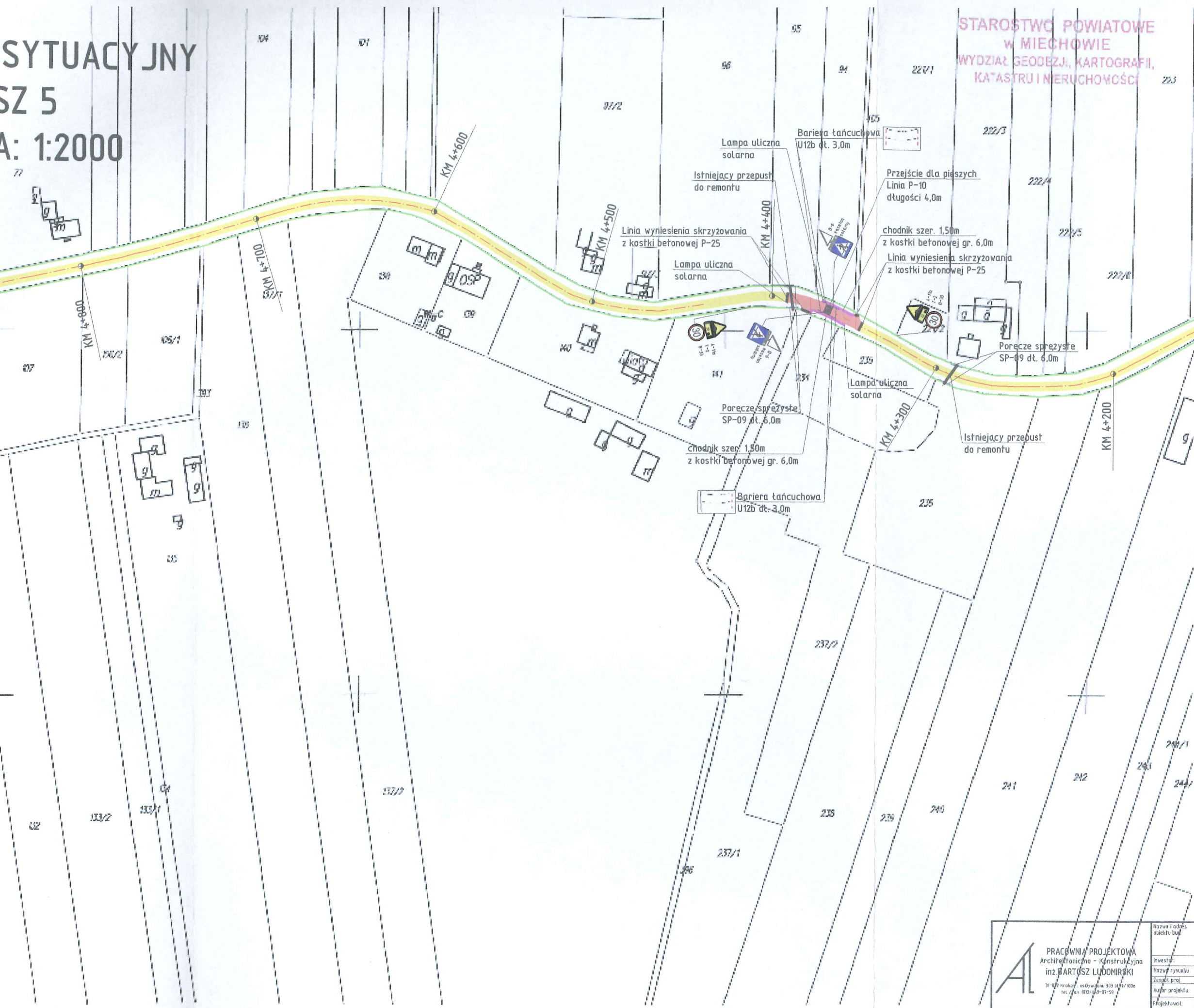

Dokument niniejszy jest wrysem z mapy
 ewidencyjnej wydany dla
 do celów inwestycyjnych
 (nazwa jednostki)
 nie przeznaczony do dokonania wpisu
 w księdze wieczystej

2014-09-03

Z up. STAROSTY
 Kwit Janusz

ZARZĄD DRÓG POWIATOWYCH
 32-200 Miechów, ul. Warszawska 11
 tel. 383-18-27, 383-07-42
 Uzgadnia przedłożoną
 dokumentację projektową:

ZASTĘPCA KIEROWNIKA
 SEKCJI DRÓG I MOSTÓW
 mgr inż. *[Signature]* Cezary Sobczyk

| | | |
|---|---|--|
| <p>PRACOWNIA PROJEKTOWA Architektoniczno - Konstrukcyjna inż. BARTO SZ LUDOMIRSKI 31-072 Kraków, os. Dąbrowa 303 01/1/100 tel./fax 0121 469-07-59</p> | PRZEBUDOWA DRUGI POWIATOWEJ K1153 POREBA GÓRNA - BUDZYŃ - GOLCZA na dz. nr ewid. 74, 75, 76, 169 - obr. Wielkanoc; 233, 230/5, 226/1 - obr. Chobedza; 391 - obr. Buk; 38/1, 435/2 - obr. Mostek, gm. Golcza | |
| | Nazwa i adres obiektu bud. | Inwestor: Gmina Gołcza, 32-075 Gołcza 80 |
| Nazwa rysunku: PLAN SYTUACYJNY - ARKUSZ 5 | Data: 09/2014r | |
| Zespół proj. inż. i nazwiska, numer uprawnień | Stadium: P.B. | |
| Autor projektu: inż. Bartosz Ludomirski Upr. 143/2002 | Skala: 1:2000 | |
| Projektował: inż. Bartosz Ludomirski Upr. 143/2002 | Nr rys: 6 | |
| Opracował: inż. Monika Turek | | |
| Opracował: mgr inż. Tomasz Lenart | | |

PLAN SY
ARKUSZ
SKALA:



PLAN SYTUACYJNY ARKUSZ 6

WOJEWÓDZTWO: małopolskie
POWIAT: miechowski

Gmina: GOŁCZA

Obręb: ROSTEK

Pierworys Nr _____

Skala: 1: 2000

Dokument niniejszy jest w całości własnością
evidencyjnej wydany dla
do celów inwent.
(nazwa jednostki)
nie przeznaczony do dokonania wpisu
w księdze wieczystej

2014-09-03

Zup. STAROSTY
Kwit Janusz



ZARZĄD DRÓG POWIATOWYCH
32-200 Miechów, ul. Warszawska 11
tel. 383-18-27, 383-07-42
Uzgodnia przedłożoną
dokumentację projektową:

ZASTĘPCA KIEROWNIKA
SEKCJI DRÓG I MOSTÓW
mgr inż. Grzegorz Sobczyk

| | | | |
|--|--|--|--|
| PRACOWNIA PROJEKTOWA Architektoniczna - Konsewencyjna inż. BARTOŚZ LUDOMIRSKI 31-472 Kraków, ul. ... 30A 31-117 000 tel./fax: 42 62 648-07-59 | | Nazwa i adres obiektu bud.: PRZEBUDOWA DRUGI PODMIAKOWICZ K1153 BOREBA GÓRKA - BUOZYŃ - GOŁCZA na dz. nr ewid. 75, 76, 169 - obr. Wielkość: 233, 230, 236/1 - obs. - Golezga; 391 - obr. Buk; 30/1, 38/2 - obr. Mosty - gm. Gołcza | |
| Inwestor: Gmina Gołcza, 32-075 Gołcza 80 Nazwa rysunku: PLAN SYTUACYJNY - ARKUSZ 6 Zespół rys.: Inżynierstwo i inżynierstwo | | Data: 09.2014 P.B. | |
| Autor projektu: inż. Bartosz Ludomirski Upr. 143/2002 | | Skala: 1:2000 | |
| Projektował: inż. Monika Jurjek | | Nr 91: 7 | |
| Opracował: mgr inż. Grzegorz Lenart | | | |

STAROSTWO POWIATOWE
W MIECHOWIE
Wydział Budownictwa
i Architektury

Peron przystankowy - plan sytuacyjny
stan projektowany

skala 1:200

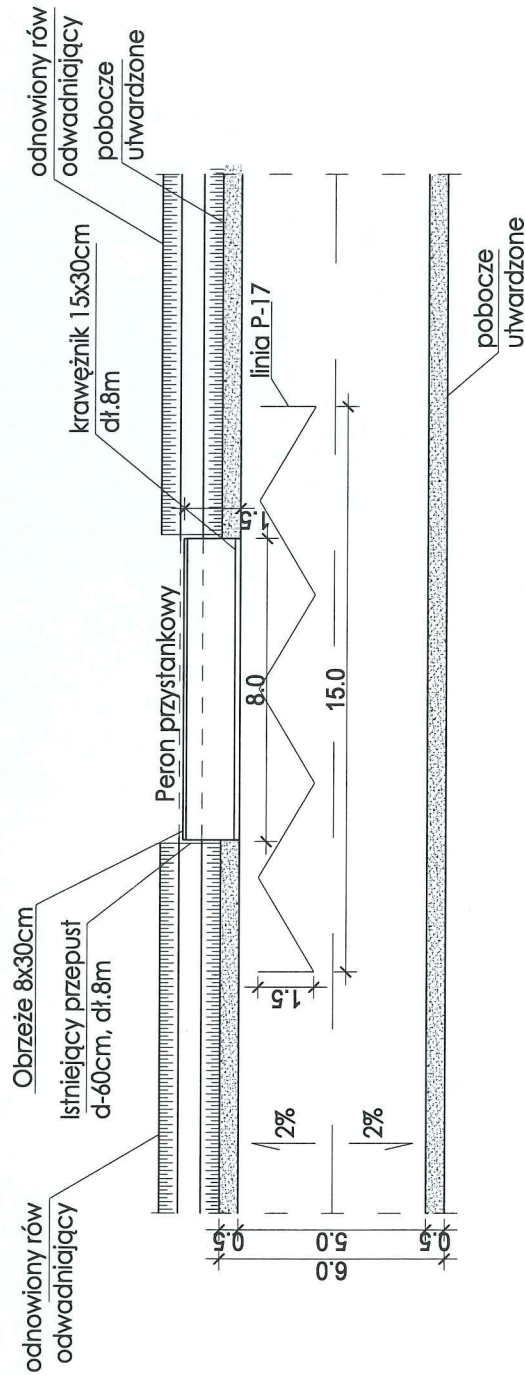

STAROSTWO POWIATOWE
W MIFCHOWIE
Wydział Budownictwa
i Architektury

| | | | |
|--|---|--|-------------------------|
| <p>PRACOWNIA PROJEKTOWA Architektoniczna - Konstrukcyjna inż. BARTOSZ LUDOMIRSKI 31-872 Kraków, os. Dworków 303 sk.1/100a tel./fax. (012) 949-07-59</p> <p><small>Wszelkie prawa autorskie zastrzeżone. Za niezgodny użytkownika przepisy ulitowy o prawie autorskim (Dz.U. 31/33 poz.224) oraz załącznik do ustawy z dnia 27 czerwca 2001 r. o prawie autorskim i prawach pokrewnych (Dz.U. 27/2001 poz.224).</small></p> | | <p>PRZEBUDOWA DRUGI POWIATOWEJ K1153 POREBA GÓRNA - BUDZYŃ - GOŁCZA na dz. nr ewid. 74, 75, 76, 169 - obr. Wielkanoc; 233, 230/3, 226/4 - obr. Chlebęta; 391 - obr. Buk; 381, 435/2 - obr. Mostek, gm. Gołcza</p> | |
| <p>Nazwa i adres obiektu bud.</p> | <p>Investor: Gmina Gołcza, 32-075 Gołcza 80</p> | <p>Data 09.2014r</p> | <p>Stadium P.B.</p> |
| <p>Projektant:</p> | <p>inż. Bartosz Ludomirski Upr. 143/2002</p> | <p>Profil</p> | <p>Skala 1:50</p> |
| <p>Zagłęb. proj.</p> | <p>inż. Bartosz Ludomirski Upr. 143/2002</p> | <p>Opracował:</p> | <p>Nr rys. 8</p> |
| <p>Autor projektu:</p> | <p>inż. Bartosz Ludomirski Upr. 143/2002</p> | <p>Opracował:</p> | |
| <p>Opracował:</p> | <p>inż. Monika Turak</p> | | |
| <p>Opracował:</p> | <p>mgr inż. Tomasz Lenart</p> | | |

Przekrój konstrukcyjny 1 -
jezdni - pochylenie dwustronne
(nakładka bitumiczna)

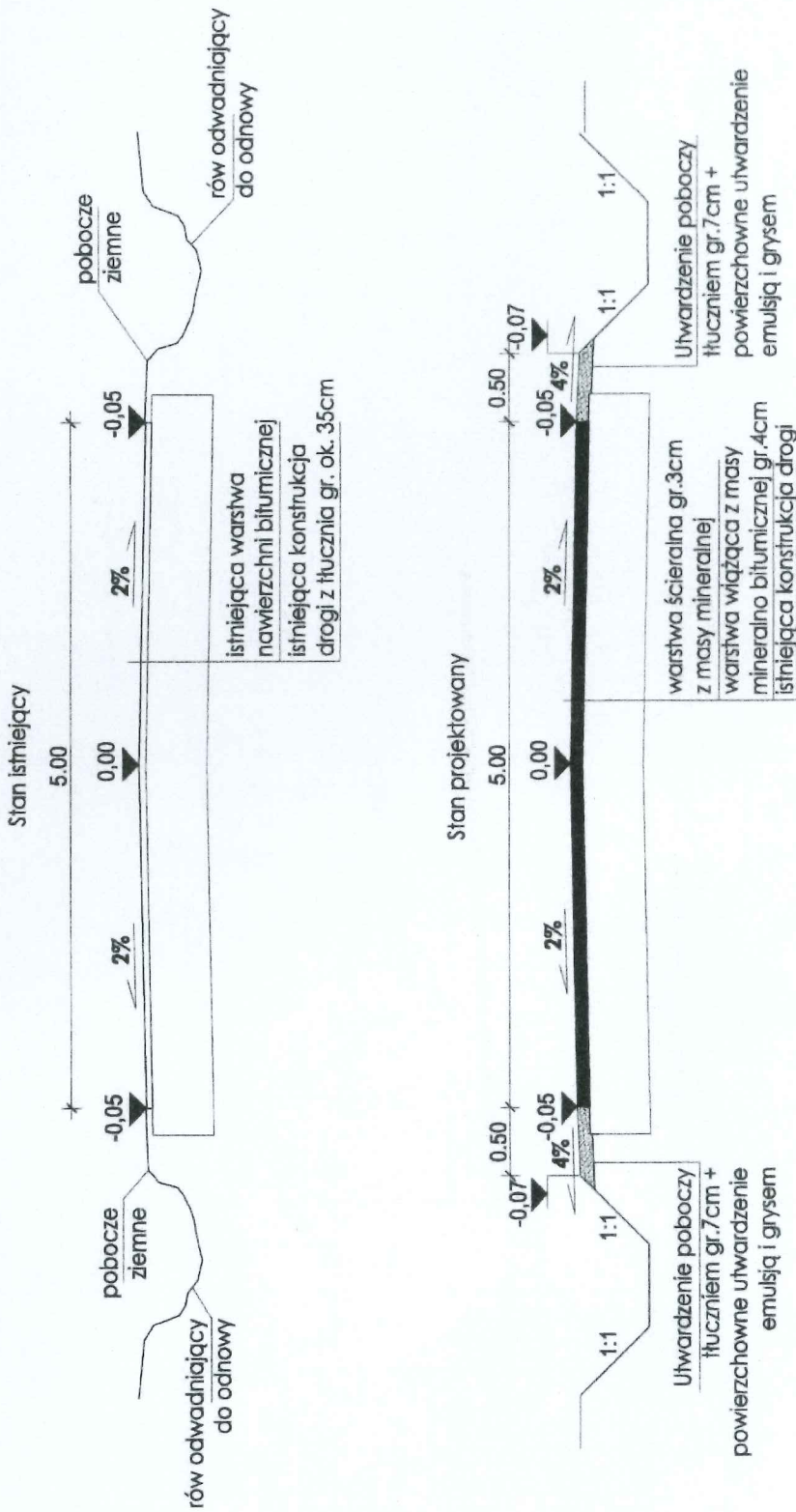

STAROSTWO POWIATOWE
w MIECHOWIE
Wydział Budownictwa
i Architektury

| | | | |
|---|----------------|--|---------|
| <p>PRACOWNIA PROJEKTOWA Architektoniczno - konstrukcyjna inż. BARTOSZ LUDOMIRSKI 31-872 Kraków, ul. Byczpasa 303 A, 11/02a tel./fax: (0 13) 663 07 08</p> | | <p>PRZEBUDOWA DRUGI POWIATOWEJ K1153 POREBA GÓRNA - BUDZYŃ - GOŁCZA na cz. nr ewid. 74, 75, 76, 189 - obr. Wielkanoc; 233, 230, 228/1 - obr. Chobotz; 381 - obr. Buk; 381, 435/2 - obr. Mostek, gm. Gołcza</p> | |
| Nazwa i adres obiektu bud. | Investor | Geneza Gołcza 32 076 Gołcza 80 | Data |
| Przebieg drogi | Nazwa projektu | Przekrój konstrukcyjny 1 | 08.2014 |
| Autor projektu | Autoryzacja | inż. Bartosz Ludomirski Upr. 143/2002 | Skalęm |
| Projektant | Opisany | inż. Bartosz Ludomirski Upr. 143/2002 | Skala |
| Opisany | Opisany | mgr inż. Tomasz Lenart | Nr rys. |
| <p>Wzrostła z tego projektu w całości lub częściowo projekt budowlany i pozwolenie na budowę nr 11/02a i pozwolenie na budowę nr 11/02a</p> | | <p>inż. Bartosz Ludomirski</p> | |

Przekrój konstrukcyjny 2 -

jezdni i chodnik wraz z zabudowaną rurą odwodniającą -
pochylenie jednostronne (renowacja nawierzchni)

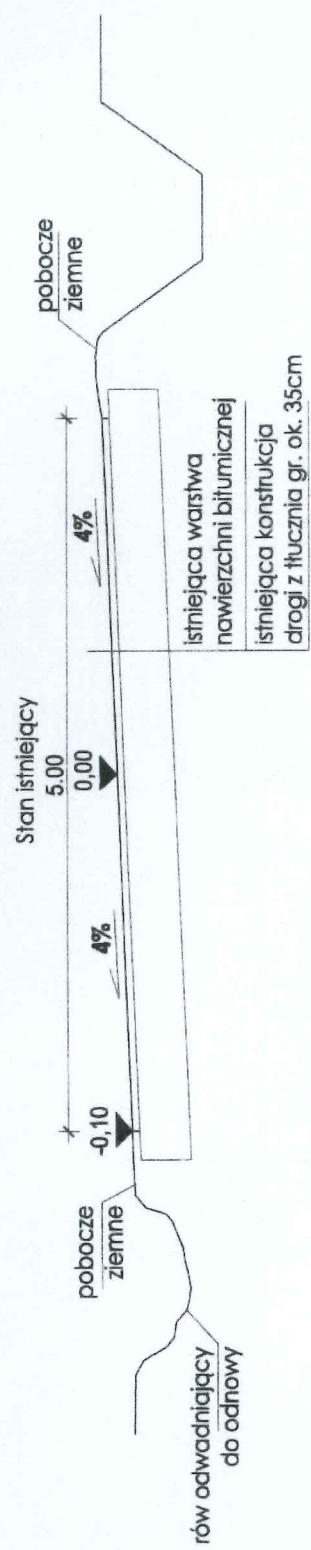

Stan projektowany

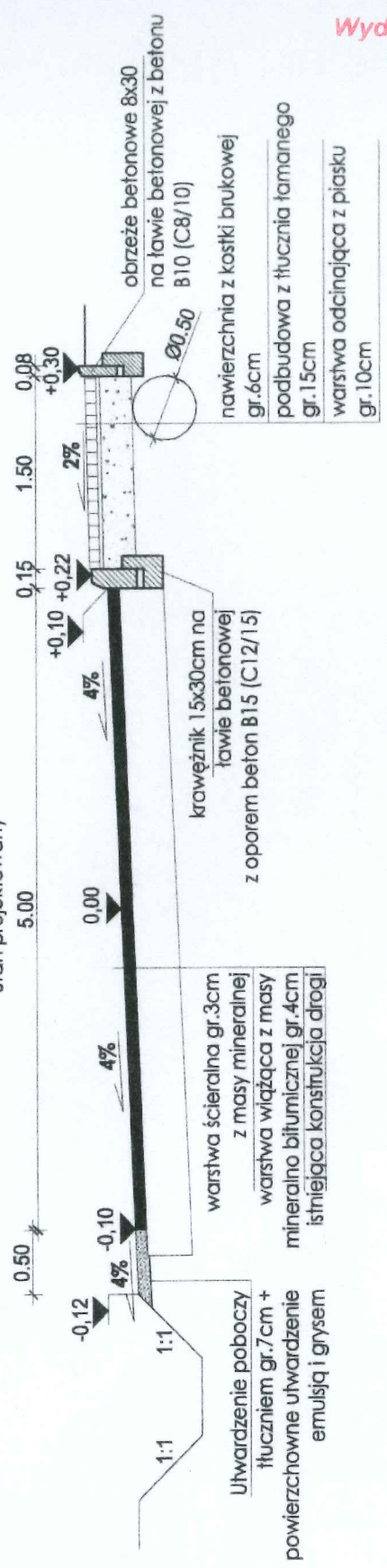

STAROSTWO POWIATOWE
w MIFCHOWIE
Wydział Budownictwa
i Architektury

| | | |
|--|--|--|
| <p>PRACOWNIA PROJEKTOWA Architektoniczna - Konstrukcyjna inż. BARTOSZ LUDOMIRSKI 31-878 Kraków ul. Dworkowa 302 B1/1700a ul. tel. (12) 646 07-88</p> | | <p>Nazwa i adres obiektu bud.:</p> <p>PRZEBUDOWA DRUGI POWIATOWEJ K1153 PORĘBA GÓRNA - BUDZYŃ-KOŁCZA na dz. nr ewid. 74, 74, 74, 189 - obr. Wielkanoc; 231, 230/5, 228/1 - obr. Ciepłódz 381 - obr. Buk; 381, 4352 - obr. Mostek, gm. Gołcza</p> |
| <p>Inwestor:</p> <p>Gmina Gołcza ul. 28-cie Gołcza 80</p> | <p>Data:</p> <p>08.2014</p> | |
| <p>Nazwa rysunku:</p> <p>Przekrój konstrukcyjny 2</p> | <p>Podpis:</p> <p><i>[Signature]</i></p> | |
| <p>Zespół proj.:</p> <p>inż. Bartosz Ludomirski</p> | <p>Stan:</p> <p>P.B.</p> | |
| <p>Autor projektu:</p> <p>inż. Bartosz Ludomirski Upr. 143/2002</p> | <p>Skala:</p> <p>1:50</p> | |
| <p>Projektował:</p> <p>inż. Bartosz Ludomirski Upr. 143/2002</p> | <p>Wzrost:</p> <p>10</p> | |
| <p>Opracował:</p> <p>inż. Monika Turtek</p> | | |
| <p>Dziękuję:</p> <p>mgr inż. Tomasz Lemański</p> | | |

Wzrost: 170cm, Ciężar ciała: 70kg, Ciężar ciała: 70kg
Przebieg choroby: brak, Nie ma choroby, Nie ma choroby
Wzrost: 170cm, Ciężar ciała: 70kg, Ciężar ciała: 70kg
Przebieg choroby: brak, Nie ma choroby, Nie ma choroby
Wzrost: 170cm, Ciężar ciała: 70kg, Ciężar ciała: 70kg
Przebieg choroby: brak, Nie ma choroby, Nie ma choroby

Przekrój konstrukcyjny 5 -
jezdnia - pochYLENIE jednostronne
(renowacja nawierzchni)

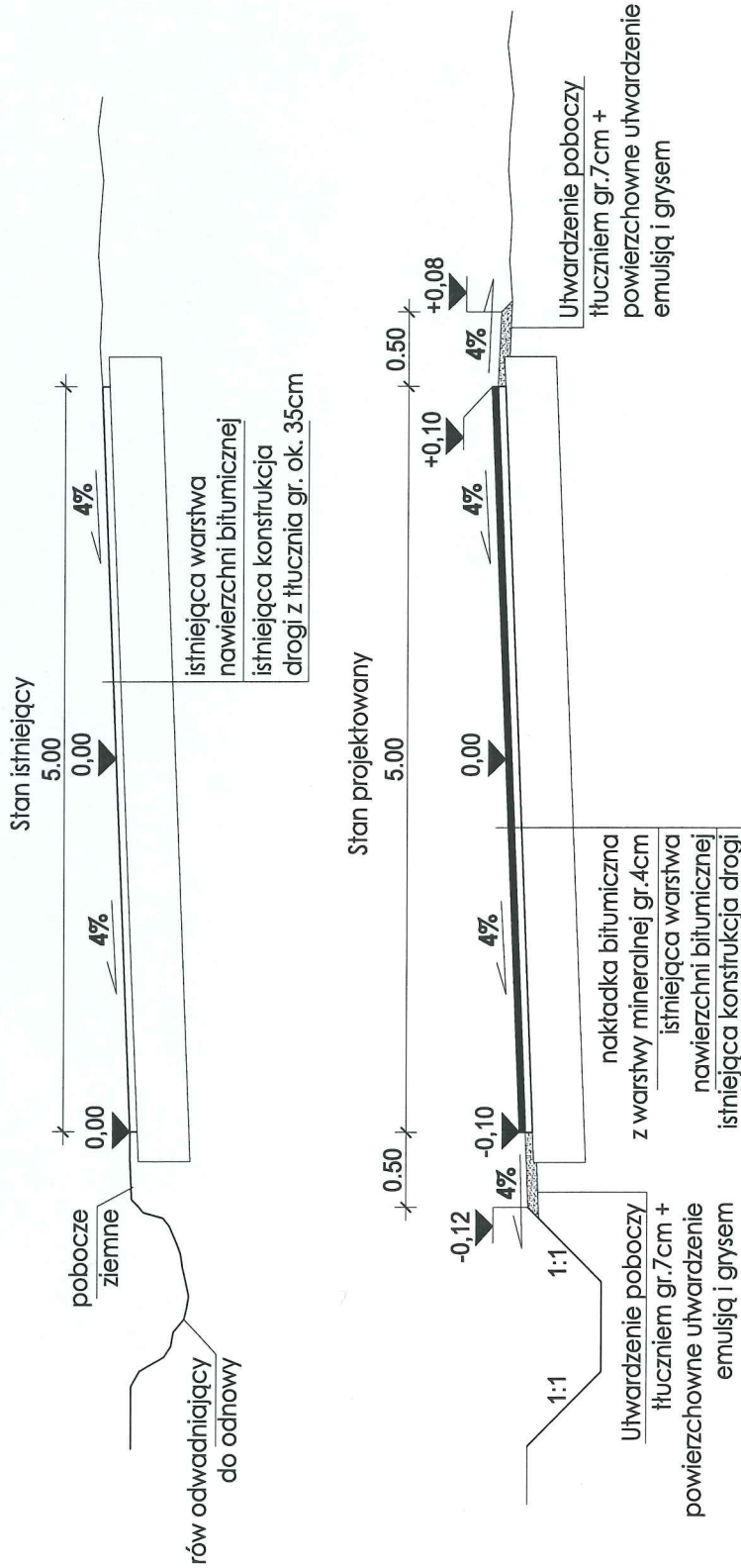

STAROSTWO POWIATOWE
w MIFCHOWIE
Wydział Budownictwa
i Architektury

| | | | |
|---|---|---|---|
| <p>AL PRACOWNIA PROJEKTOWA Architektoniczna - Konstrukcyjna inż. BARTOSZ LUDOMIRSKI 31-872 Knosów, os. Dwygodni 303 sk. 1/1/100a t./fak. (013) 948-07-89</p> | | <p>Nazwa i adres obiektu bud. PRZEBUDOWA DRUGI POWIATOWEJ K1153 POREBA GÓRNA - BUDZYŃ - GOŁCZA na dz. nr ewid. 74, 75, 76, 69 - obr. Wielkanec; 233, 230/6, 228/1 - obr. Chobędza; 381 - obr. Buk; 381/1, 435/2 - obr. Mostek, gm. Gołcza</p> | |
| <p>Investor: Gmina Gołcza 32-075 Gołcza 80</p> | <p>Nazwa rysunku Przekrój konstrukcyjny 5</p> | <p>Data 08.2014r</p> | <p>Projektant: mgr inż. Tomasz Lenart</p> |
| <p>Zespół proj. Inż. Bartosz Ludomirski Upr. 143/2002</p> | <p>Stadium P.B.</p> | <p>Skala 1:50</p> | <p>Nr rys. 13</p> |
| <p>Autor projektu: Inż. Bartosz Ludomirski Upr. 143/2002</p> | <p>Projektował: Inż. Bartosz Ludomirski Upr. 143/2002</p> | <p>Opracował: Inż. Monika Turak</p> | <p>Opracował: mgr inż. Tomasz Lenart</p> |

Wzrost prawa autorskiego zastrzeżony. Za skądlny uwzględnienia
wzrost prawa autorskiego. Każde wykorzystanie, powielanie
i rozpowszechnianie bez zgody Pracowni Projektowej
inż. Bartosz Ludomirski